

海風

かぜKAZE

2022 SUMMER

No.13



消化器内科特別診療科部長 谷田 諭史

外科統括部長 中西 良一

特集 呼吸器外科 開設
炎症性腸疾患の治療

CONTENTS

- 2 呼吸器外科 開設
- 3 炎症性腸疾患の治療
めまい・耳科専門外来のご紹介
- 4 新規赴任医師のご紹介
- 5 新規赴任研修医のご紹介
新登場! 健診のオプション検査
- 6 外来診療表
産婦人科からのお知らせ

出前健康講座
やっています

詳しくは別冊
「蒲郡市民病院 出前健康講座2022」を
ご覧ください。

蒲郡市民病院

〒443-8501 愛知県蒲郡市平田町向田 1-1
TEL : 0533-66-2200(代)
URL : <https://gamagori-hospital.com>

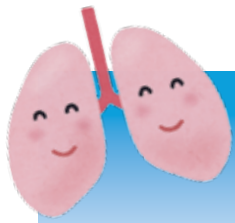

4/1 呼吸器外科 開設

Q どんな病気を診る診療科？

- 肺
 - 肺がんなどの腫瘍（できもの）
 - 気胸
 - 肺の外傷
 - その他、内科の薬物療法では治らない病気

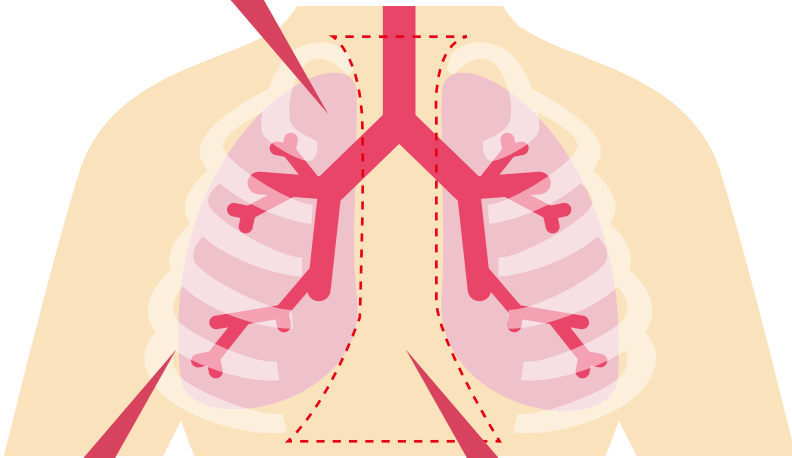

- 胸壁
 - 胸壁肉腫などの腫瘍（できもの）
 - 胸壁の外傷

- 縦隔
 - 胸腺腫
 - 胸腺がんなどの腫瘍（できもの）

Q 蒲郡市民病院でどんな手術を行うの？

内視鏡手術（完全胸腔鏡手術・ロボット支援下胸腔鏡手術）を行っています。私は、名古屋市立大学赴任前から進行肺がんの内視鏡手術を精力的に行っており、世界で初めての内視鏡手術（片肺患者の肺葉切除術、残肺全摘除術、肺動脈形成術、気管分岐部形成術）を4領域で成功させ、世界にも報告しています。



Q 手術後はどうなるの？

手術後翌日から食事がとれ、歩行ができるようになります。2日目には（管や点滴がついているかもしれませんが）、入院時と同様の行動が可能になります。およそ1週間で退院でき、退院後はラグーナテンボスや（抜糸が済んでいれば）温泉にも行けます。事務的なお仕事や（重たいものを持たない）家事も可能です。身体負荷のかかる労働に関しては、徐々にトレーニングを強くしていけば手術後約2週間から1カ月で可能になると思われます。



名古屋市立大学 名誉教授

前 名古屋市立大学大学院医学研究科 病態外科学講座
腫瘍・免疫外科学分野 主任教授

外科統括部長 なかにし りょういち
呼吸器外科医師 中西 良一

名古屋市立大学を定年退官後に、伝統ある蒲郡市民病院に着任することができ、たいへん光栄です。

当科では、できるだけ負担が少なく安全な手術を患者さんが受けられるよう、日々努力を続けております。手術は人生の一大事かもしれませんが、皆さんが安心して治療が受けられますようがんばりますので、何卒宜しくお願い申し上げます。

略歴等

1985年 産業医科大学医学部 卒業
外科専門医
呼吸器外科専門医
気管支鏡専門医／指導医
日本外科学会：認定医／指導医
日本胸部外科学会：認定医／指導医
日本呼吸器外科学会：指導医、ロボット支援手術プロクター
日本呼吸器内視鏡学会：指導医
日本気管食道科学会：専門医
肺がんCT検診認定医
日本肺癌学会：理事、評議員、
ガイドライン悪性胸膜中皮腫小委員会委員長、
ガイドライン検討委員会委員、データベース委員会委員、
肺癌登録合同委員会委員
日本呼吸器内視鏡学会：監事、評議員
日本呼吸器外科学会：特別会員
日本外科学会：代議員
日本胸部外科学会：評議員、会誌編集委員会委員
日本内視鏡外科学会：評議員
関西胸部外科学会：理事
愛知臨床外科学会：幹事、評議員
東海外科学会：特別会員
肺癌学会中部支部会：理事、評議員
呼吸器内視鏡学会中部支部会：理事、評議員
日本医療安全調査機構個別調査部会員
Surgical Case Report誌 Associate Editor
General Thoracic Cardiovascular Surgery 誌 Editor
蒲郡市立ソフィア看護専門学校 学校長



IBD 炎症性腸疾患の治療

Q 炎症性腸疾患（IBD）ってなあに？

広い意味では腸に炎症が生じる疾患ですが、一般的には発症原因が不明で根本治療がない、いわゆる難病と呼ばれる「潰瘍性大腸炎」「クローン病」の総称です。

これらは、腸管炎症の「再燃」と「寛解」を繰り返すことで、病変範囲が広がり、穿孔や大量出血といった腸管合併症や罹患年数が長くなるにつれて大腸がん等の合併の危険性が高くなり、小腸や大腸の切除に迫られることもある根治できない疾患です。

令和3年度末の愛知県での「潰瘍性大腸炎」の患者さんは約8,300人、「クローン病」の患者さんは約3,000人で増加傾向にあります。

Q 蒲郡市民病院での治療法は？

潰瘍性大腸炎に対する治療法は、近年特に進歩しており、難治例に対する治療の選択肢が増え、かなり治療効果が上がってきています。

当院では、生物学的製剤やJAK阻害剤とCAP強化療法を組み合わせ、高い有効性を示す治療を行っており、新規治療薬の開発新規治療薬の開発（治験）にも力を入れ、2022年7月からは、クローン病国際共同治験も始まる予定です。潰瘍性大腸炎もすでに新規治験依頼があり、順次準備始めており、世界先端治療が当院でも行えるようにしていきたいと思っております。

現在の治療で効果に満足できない方がいらっしゃればお気軽に谷田にご相談して頂ければと思います。

名古屋市立大学 地域医療教育研究センター教授

消化器内科 特別診療科部長

谷田 諭史



炎症性腸疾患を専門とし、難病治療に10年以上携わっております。引き続きこれまで培ったノウハウを生かし、炎症性腸疾患診断、透析センタードクター、スタッフ、管理栄養士や臨床工学士らとチーム医療を実践し、難病患者さんに貢献できるよう診療してまいります。クローン病食事献立紹介のウェブサイトへの公開を予定しております。

略歴等

1992年 名古屋市立大学医学部 卒業
日本内科学会：認定医／総合内科専門医
日本消化器病学会：指導医／東海支部評議員／学会評議員
日本消化器内視鏡学会：指導医／東海支部評議員
日本消化管学会：認定医／専門医／指導医／代議員
日本癌治療学会 日本癌治療認定医機構：認定医
日本潰瘍学会：評議員
2014年4月-現在 名古屋市自立支援医療（更生医療）にかかる診療業務・障害程度審査委員会委員
2015年10月-2020年5月 腸管型パーチエット病コンセンサスステートメント作成委員
2016年4月-現在 愛知県特定疾患認定審査委員
2018年4月-現在 名古屋市特定疾患認定審査委員
2020年5月-現在 厚生労働省難治性腸管障害に関する調査研究班 研究協力者
2021年1月-現在 IBD research誌編集委員
2022年4月-現在 三雲社CCJAPAN誌ドクターTANIDAのIBD相談室ページ企画連載

めまい・耳科専門外来のご紹介

■慢性中耳炎

鼓膜に穴が空くことによって、中耳の細菌感染を繰り返し、慢性的な耳漏や難聴をきたす疾患です（図1）。手術により鼓膜の穴を閉じることで、治療可能です。鼓膜の穴が小さい場合は、抗菌薬の内服と外来処置で閉鎖することも可能です。

図1 慢性中耳炎

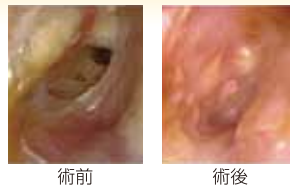

■真珠腫性中耳炎

鼓膜の一部がへこんでくることによって、中耳に形成される良性的でものです。放置すると、周辺の骨を壊しながら徐々に大きくなり、難聴や顔面神経麻痺、髄膜炎などに至ることがあります（図2）。薬では治らないので、手術による加療が必要です。

図2 真珠腫性中耳炎



■耳硬化症

鼓膜の振動を内耳に伝える耳小骨の一部（アブミ骨）が硬くなることで、徐々に難聴がひどくなる病気です（図3）。硬くなったアブミ骨の代わりに、人工の耳小骨をはめ込むことによって、聴力を改善することが可能です。

図3 耳硬化症に対する手術

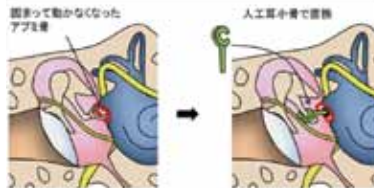

（新潟大学耳鼻咽喉科HPより転載）

名古屋市立大学 耳鼻咽喉・頭頸部外科学講座教授

岩崎 真一



めまい、難聴だけでなく、慢性中耳炎や真珠腫性中耳炎、耳硬化症などの中耳疾患の対する精密検査、治療も担当しております。必要な場合は、耳科手術についても市民病院内で行っております。補聴器などでも対応できないような高度難聴に対する人工内耳手術や耳の悪性腫瘍に対する拡大手術は、名古屋市立大学で私自身が手術を行い、術後は市民病院でフォローいたします。

略歴等

1992年 東京大学医学部 卒業
日本耳鼻咽喉科学会：代議員／英文誌専門委員長
日本耳鼻学会：代議員
日本めまい平衡医学会：理事
日本鼻科学会
日本耳鼻咽喉科臨床学会
日本頭頸部外科学会
Association for Research in Otolaryngology

新規赴任医師のご紹介



なかにし りょういち
外科 統括部長 **中西 良一**
■前勤務地／名古屋市立大学病院



たにだ りょういち
消化器内科 特別診療科部長 **谷田 諭史**
■前勤務地／名古屋市立大学大学院



かわむかい ひさき
小児科医師 **川向 永記**
■前勤務地／福岡市立こども病院



くろべ りょう
眼科医師 **黒部 亮**
■前勤務地／名古屋市立大学病院

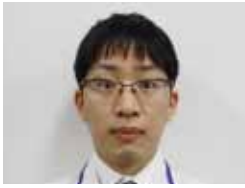

ちば けんすけ
呼吸器 外科医師 **千馬 謙亮**
■前勤務地／トヨタ記念病院・聖隷三方眼病院・名古屋市立大学

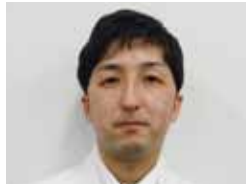

いとう けん
循環器 内科医師 **伊藤 謙**
■前勤務地／名古屋市立大学病院



あまくさ ゆうき
呼吸器 内科医師 **天草 勇輝**
■前勤務地／知多厚生病院



ひらの ゆきこ
産婦人科 医師 **平野 喜子**
■前勤務地／豊川市民病院

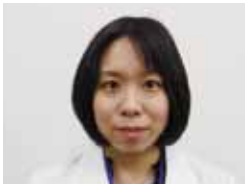

とみやま なみ
泌尿器科 医師 **富山 奈美**
■前勤務地／名古屋市立大学病院

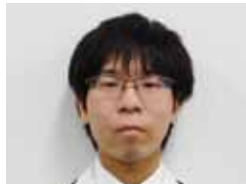

よし いちろう
皮膚科 医師 **吉井章一郎**
■前勤務地／名古屋市立大学病院

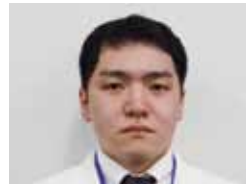

こうじろ そういちろう
内科医師 **神代崇一郎**
■前勤務地／豊川市民病院

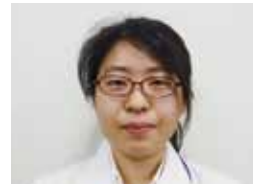

たなはし みわ
内科医師 **棚橋 美和**
■前勤務地／下越病院



しみず ゆういち
整形外科 医師 **四宮 侑一**
■前勤務地／蒲郡市民病院 研修医



わたなべ ひかる
小児科 医師 **渡辺 光**
■前勤務地／蒲郡市民病院 研修医



よこやま りな
歯科口腔 外科医師 **横家 里奈**
■前勤務地／蒲郡市民病院 研修歯科医



炎症性腸疾患患者さんのための医療講演会in蒲郡

- ◆日時：2022年10月16日（日曜日）13:30～
- ◆会場：蒲郡市民病院 2階講義室
- ◆講師：消化器内科 特別診療科部長 谷田 諭史
- ◆参加費：無料
- ◆申込み：不要

〈連絡先〉蒲郡市民病院患者支援センター TEL 0533(66)2310 共催：豊川市医師会、蒲郡市医師会、田原市医師会、愛知県豊川保健所

新規赴任研修医のご紹介



いちかわ ひろき
臨床研修医 市川 浩暉

■出身大学／東京慈恵会医科大学
慈恵医大で学んだ「病気を診ずして、病人を診よ」を胸に、自分に出ることを1つずつ積み重ねていきたいと思っています。よろしくお願いたします。

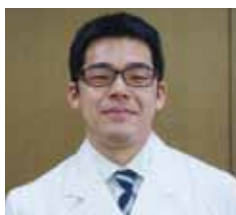

たけや けいすけ
臨床研修医 竹谷 圭祐

■出身大学／浜松医科大学
2年間の初期研修を通して多くの知識や技術を習得し、地域の皆様に貢献できるよう努力していきたいと思っています。よろしくお願いたします。



みわ あかり
臨床研修医 三輪安佳里

■出身大学／山梨大学
患者さんが安心を感じ、信頼してもらえるような医師となれるよう蒲郡市民病院で医師としての基礎を一生懸命学ばせていただきました。至らない点が多いと思いますが、少しでも多くのことを吸収できるよう頑張ります。よろしくお願いたします。



なす けんいちろう
臨床研修医 那須健一郎

■出身大学／名古屋市立大学
初期研修医として2年間は医師としての基礎をしっかりと作り、救急医療を中心として大きく力を身につけたいと思います。どの診療科・分野においても自覚を持って日々の診療・学習に力を入れていきます。よろしくお願いたします。



なかむら かずき
臨床研修医 中村 一輝

■出身大学／聖マリアンナ医科大学
まだまだ未熟者ではありますが、患者さんに寄り添い、共に考え、できることを全力で行っていききたいと思っています。どうぞよろしくお願いたします。



つきい ようすけ
臨床研修医 月井 陽介

■出身大学／名古屋市立大学
名古屋市立大学のたすきがけコースで1年間お世話になります。はやく医師としての技術と知識を修得し、貢献できるようにしたいと思いますのでよろしくお願いたします。



あだち ななこ
臨床研修 歯科医 足立奈菜子

■出身大学／愛知学院大学
歯科口腔外科研修医として赴任しました。技術を身につけるだけでなく、人の心に寄り添うことのできる歯科医師となれるよう、頑張っていきます。よろしくお願いたします。



新登場!

健診のオプション検査

市民病院健診センターでは、人間ドックを始め、協会けんぽの生活習慣病予防健診、特定健診などのほか、脳ドックも実施しています。正確な検査結果や検査項目の充実など、総合病院ならではの『健診』の提供に努めています。今回新たにご希望の多かったオプション検査を追加いたしました。この機会に健診とともにぜひご利用ください。

【健診のお申し込み・お問い合わせ先】

健診センター

TEL 0533-66-2227(直通) FAX 0533-66-2228(直通)

受付時間 平日 8:30~17:00

新オプション検査	検査内容
アレルギー検査 くしゃみ・鼻づまり・目のかゆみなどの症状が季節で出ることがある方など	少しの採血量で花粉・食物・ハウスダストなど39項目のアレルギー物質を検査します。
HPV (ヒトパピローマウイルス)検査	子宮頸部の細胞を採取し、子宮頸がんの原因ウイルスを検査します。
甲状腺セット やせ、のぼせ、動悸のある女性の方へ	甲状腺超音波検査と血液検査を行います。血液検査では甲状腺ホルモン(FT3・FT4・TSH)を測定します。
腫瘍マーカー(男性セット) がんが気になる男性の方へ 前立腺がん検査を含んだセットです	胃・大腸・肝臓・膵臓・胆のう・前立腺・肺などにがんが発生したときに増える物質を測定します。
腫瘍マーカー(女性セット) がんが気になる女性の方へ 女性特有の臓器がんの検査も含まます	胃・大腸・肝臓・膵臓・胆のう・子宮・乳房・肺などにがんが発生したときに増える物質を測定します。

蒲郡市民病院 外来診療表

2022.7.1現在

		月	火	水	木	金
内科	午前	① 佐宗 俊 (消化) ② 小野 和臣 (循環) ③ 太田 圭祐 (腎臓) ④ 伊藤 謙 (循環) ⑤ 七原 佳洋 (糖尿) ⑥ 小栗 鉄也 (呼吸) ⑦ 高濱 卓也 (消化) ⑧ 天草 勇輝 (呼吸)	① 安藤 朝章 (消化) ② 恒川 岳大 (循環) ③ 石原 慎二 (循環) ④ 大喜多賢治 (神経) ⑤ 津村 哲郎 (糖尿) ⑥ 原田 和美 (呼吸) ⑦ 坂 哲臣 (消化) ⑧ 萩原 真也 (血液)	① 佐宗 俊 (消化) ② 久保田良政 (消化) ③ 太田 圭祐 (腎臓) ④ 早川 潔 (循環) ⑤ 安田 聡史 (糖尿) ⑥ 小栗 鉄也 (呼吸) ⑦ 伊藤 謙 (循環) ⑧ 松川 則之 (物忘れ外来)	① 井手 敦基 (腎臓) ② 小野 和臣 (循環) ③ 石原 慎二 (循環) ④ 谷田 諭史 (消化) ⑤ 中村 誠 (消化) ⑥ 安田 聡史 (糖尿) ⑦ 竹村 昌也 (呼吸) ⑧ 坂 哲臣 (消化) ⑨ 平出賢太郎 (血液)	① 溝上 裕士 (消化 第2・4週) ② 恒川 岳大 (循環) ③ 久保田良政 (消化) ④ 早川 潔 (循環) ⑤ 赤尾 雅也 (糖尿) ⑥ 原田 和美 (呼吸) ⑦ 高濱 卓也 (消化) ⑧ 荒川いつみ (神経)
	午後		① 安達 興一 (血液) ② 赤尾 雅也 (糖尿) ③ 谷田 諭史 (消化)		① 安藤 朝章 (消化)	① 竹村 昌也 (喘息外来) ② 禁煙 外来 (13:00~14:00)
外科	午前	① 中村 善則 ② 杉浦 弘典 ③ 千馬 謙亮 (呼吸器外科) (ヘルニア外来)	① 佐藤 幹則 ② 伊東 剛	① 中村 善則 ② 小川 真司 (心臓血管 第1・3・5) ③ 森 義晴 (心臓血管 第2・4) ④ 長崎 高也 (ヘルニア外来)	① 中西 良一 (呼吸器外科) ② 伊東 剛 ③ 長崎 高也 (ヘルニア外来)	① 佐藤 幹則 ② 寺田 満雄 (乳腺外来) ③ 杉浦 弘典 ④ 千馬 謙亮 (呼吸器外科)
	午後	手術	手術	手術	手術	手術
整形外科	午前	① 平松 泰 ② 竹内 智洋 ③ 羽賀 貴博 ○ ギプス(松本義徳) 10:00~	① 荒尾 和彦 ② 竹内 智洋 ③ 四宮 侑一	① 荒尾 和彦 ② 平松 泰 ③ 四宮 侑一 ○ ギプス (アルテックプレース) 10:00~	① 荒尾 和彦 ② 佐藤 洋一 ③ 四宮 侑一	①② 竹内智洋・平松泰・佐藤洋一(交代制) ③ 千葉 晃泰 ④ 亀井 譲 (形成外来) ○ ギプス(アシスト)10:00~第4週(予約診)
	午後	手術	手術	手術	手術	手術
眼科	午前	① 黒部 亮 ② 安藤 諒太 (第1・3・5週) ③ 高橋 辰啓 (第2・4週)	① 黒部 亮	① 黒部 亮 ② 中野 花菜 (第1・3・5週) ③ 物江 孝文 (第2・4週)	① 黒部 亮 ② 大林 知広 (第1・3・5週) ③ 桑山 聡志 (第2・4週)	① 黒部 亮
	午後	手術・検査	手術・検査	手術・検査	手術・検査	手術・検査
小児科	午前	① 川向 永記 ② 渡部 珠生 (10:00~) ③ 渡辺 光	① 山形 誠也 ② 小川晃太郎 ③ 直江 篤樹 (小児外科)	① 渡辺 光 ② 渡部 珠生	① 川向 永記 ② 渡部 珠生	① 渡辺 光 ② 山形 誠也
	午後	予防接種 (慢性外来) ① 小川晃太郎 ② 渡部 珠生 ③ 川向 永記	(慢性外来) ① 渡辺 光 ② 渡部 珠生	乳児健診 (慢性外来) ① 川向 永記 ② 山形 誠也 (第2・4週) ③ 杉浦 時雄 (第3週) ④ 家田 大輔 (小児神経 第2週)	予防接種 (慢性外来) ① 渡辺 光 ② 山形 誠也 ③ 心臓外来 (第1・3・5週)	(慢性疾患) ① 小川晃太郎 ② 松林 広樹 (腎臓外来 第2週) ③ 渡邊 千裕 (腎臓外来 第4週) ④ 家田 大輔 (小児神経 第4週)
耳鼻咽喉科	午前	① 黒田 陽 ② 森田 真理	② 森田 真理 ③ 小林 恭代	① 黒田 陽 ② 森田 真理	① 黒田 陽 ② 川北 大介(第2週) (頭頸部・甲状腺腫瘍外来) ③ 森田 真理(第1・3・4・5週)	① 黒田 陽 ② 岩崎 真一 (めまい・耳科専門外来)
	午後	手術・検査	手術・検査	手術・検査	手術・検査	手術・検査
皮膚科	午前	③ 久保 良二 ④ 吉井章一郎	③ 久保 良二 ④ 吉井章一郎	③ 久保 良二 ④ 吉井章一郎	③ 久保 良二 ④ 吉井章一郎	③ 久保 良二 ④ 吉井章一郎
	午後	手術	手術	手術	手術	手術
泌尿器科	午前	① 中根 明宏 ② 松本 大輔 (9:00~11:00)	② 飯田啓太郎	① 中根 明宏 ② 飯田啓太郎 (9:00~11:00) ③ 田口 和己 (9:00~11:00)	① 中根 明宏 ② 飯田啓太郎 (13:00~15:00) 小児泌尿器科専門外来(予約制) 手術・検査	① 中根 明宏 ② 飯田啓太郎
	午後	手術・検査	手術・検査	手術・検査	手術・検査	手術・検査
産婦人科	午前	① 大久保大孝 ② 石川 賀子 産 平野 喜子	① 大久保大孝 ② 平野 喜子 産 石川 賀子	① 大久保大孝 ② 藤井 裕子 産 石川 賀子	① 柴野あゆみ ② 平野 喜子 産 大久保大孝	① 石川 賀子 ② 平野 喜子 産 藤井 裕子
	午後	診 藤井 裕子 (14:00~16:00)	診 大久保大孝 (14:00~16:00) 手術	診 藤井 裕子 (14:00~16:00) 診 大久保大孝 (14:00~16:00) 検査・予約診・手術	診 大久保大孝 (14:00~16:00) 手術	検査・予約診・手術
脳外科	午前	① 神田 佳恵 ② 日向 崇教	① 神田 佳恵	① 杉野 文彦 ② 日向 崇教	① 日向 崇教 ② 小出 和雄	① 小出 和雄
	午後	手術・検査	手術・検査	手術・検査	手術・検査	手術・検査
精神科	午前	② 河辺 義和 (小児心理発達) ③ 森 有祐美 (心理テスト・カウンセリング)		③ 上條 厚 ④ 村田 英和 (毎週交互に診察(予約診))	① 河辺 義和 (小児心理発達) (心理テスト・カウンセリング) ② 中森美津子 (隔週) ③ 森 有祐美	① 河辺 義和 (小児心理発達)(第1・3週) ② 今橋 寿代 (第2・4週) ③ 小田 有佐 (心理テスト・カウンセリング)
	午後	② 河辺 義和 (小児心理発達) ③ 森 有祐美 (心理テスト・カウンセリング)			② 河辺 義和 (小児心理発達) ③ 森 有祐美 (心理テスト・カウンセリング)	② 今橋 寿代 (第4週) ③ 小田 有佐 (心理テスト・カウンセリング)
口腔外科	午前	① 竹本 隆 ② 山本 翼 ③ 伊藤 発明	① 竹本 隆 ② 山本 翼 ③ 伊藤 発明	① 竹本 隆 ② 山本 翼 ③ 伊藤 発明	① 竹本 隆 ② 山本 翼 ③ 伊藤 発明	① 竹本 隆 ② 山本 翼 ③ 伊藤 発明
	午後	予約診	予約診	予約診	予約診	予約診
放科	午前	谷口 政寿 (予約制:事前連絡必要)	谷口 政寿 (予約制:事前連絡必要)	谷口 政寿 (予約制:事前連絡必要)	谷口 政寿 (予約制:事前連絡必要)	谷口 政寿 (予約制:事前連絡必要)

産婦人科からのお知らせ

4月から診療枠を拡大し「午後外来(14:00~16:00)」を開始いたしました。
産科・婦人科領域の疾患でお困りの患者さんは、ご自身のご都合に合わせて受診ください。





GAMAGORI CITY HOSPITAL

蒲郡市民病院 出前健康講座 2022

蒲郡市民病院では、市民の皆さんの地域に伺い、
医師をはじめ様々な医療スタッフが
健康についての講演を実施させていただきます。
ぜひこの機会に健康について一緒に考え、
市民病院についてもっとよく知っていただければと
思います。

市民の皆さん向け

体と心のお話

- 1-1 夜、よく眠れていますか？
- 1-2 大人の発達障害について
- 1-3 大人の注意欠如多動症(ADHD)について **NEW!**

頭のお話

- 2-1 脳梗塞の治療と予防
- 2-2 脳卒中予防について
- 2-3 認知症ってなあに？
- 2-4 脳の画像検査について

肺のお話

- 3-1 たばこからあなたと大切な人を守るために **NEW!**
- 3-2 あなたの肺は大丈夫？～肺がん治療の今～
- 3-3 あなたの肺は大丈夫？～最先端の手術を届ける～ **NEW!**
- 3-4 気胸について **NEW!**

感染症のお話

- 4-1 ワクチンを打とう！新型コロナウイルス感染症 **NEW!**
- 4-2 感染症予防について

食事のお話

- 5-1 慢性腎臓病の生活と食事
- 5-2 フレイル予防でできること お口と食事
- 5-3 介護食について
- 5-4 減塩の食事 **NEW!**

薬のお話

- 6-1 お薬なんでも相談！
- 6-2 インスリンは怖くない
- 6-3 痛みの種類とお薬

生活習慣病のお話

- 7-1 高血圧のお話
- 7-2 心筋梗塞の予防と治療
- 7-3 糖尿病ってどんな病気？
- 7-4 糖尿病の食生活 予防のために

大腸のお話

- 8-1 大腸がんをよく知ろう がんになりやすい人って
- 8-2 ストーマってなあに？

検査のお話

- 9-1 レントゲンの検査のあれこれ
- 9-2 医療被爆ってなあに？
- 9-3 健康診断でわかること **NEW!**

運動のお話

- 10-1 介護予防ってなににするの？運動でできること
- 10-2 腰痛予防について～日常生活編～
- 10-3 腰痛予防について～お仕事編～
- 10-4 女性のライフステージと運動 **NEW!**

口のお話

- 11-1 お口の中の病気について
- 11-2 親知らずの治療について
- 11-3 口の中のがん 知っていますか? **NEW!**
- 11-4 安心して食べよう～誤嚥しないために～ **NEW!**
- 11-5 嚥下障害ってなあに?

目のお話

- 12-1 目のしくみとよくある病気 **NEW!**
- 12-2 よく分かる! 白内障と手術 **NEW!**

前立腺のお話

- 13-1 前立腺にできる病気 **NEW!**
- 13-2 ロボットで治す! 前立腺がん **NEW!**

救急車・緩和ケアのお話

- 14-1 救急車を呼ぶタイミングってどんな時?
- 14-2 知ってみよう 緩和ケア

介護施設さん等事業所向け

皮膚・排泄ケア

- 15-1 床ずれ予防・処置
- 15-2 床ずれの評価方法(DSIGN評価)
- 15-3 オムツのあてかた・選び方
- 15-4 スキンケア
(オムツかぶれの予防)
- 15-5 スキンケア(高齢者の皮膚外傷とその予防)
- 15-6 ストーマケアについて

糖尿病看護

- 16-1 正しい爪切りの方法
- 16-2 足の汚れの落とし方
- 16-3 足の乾燥の治し方

感染管理

- 17-1 知って得する
今日からできる感染対策の基本
- 17-2 食中毒シーズンの注意事項
- 17-3 冬場に流行する感染症

脳卒中リハビリテーション

- 18-1 麻痺のある人の日常生活援助
- 18-2 失語症の人との
コミュニケーションのとり方
- 18-3 脳卒中の初期症状

救急看護

- 19-1 施設内での防災対策について
- 19-2 急変を見逃すな!
急変予兆の観察ポイント
- 19-3 一次救命処置法
- 19-4 DNARとは?

認知症看護

- 20-1 認知症について
- 20-2 認知症の人への
かかあり方について
- 20-3 認知症予防について

緩和ケア **NEW!**

- 21-1 緩和ケアとは
- 21-2 がん性疼痛へのケア
- 21-3 がんに伴う呼吸困難へのケア

摂食嚥下 **NEW!**

- 22-1 安全な食事介助・口腔ケア
- 22-2 トロミ剤の活用方法と
嚥下障害疑いで体験
- 22-3 嚥下機能をアップするための体験

お気軽に お問い合わせください

お申し込みは

- ご希望のテーマ
- 開催希望日時
- 開催予定会場
- 主催者(団体)名・連絡先
- 参加予定人数

を原則2週間前までにご連絡ください

※無料で出張いたします

※状況によってはお受けできない場合がございます

蒲郡市民病院

デジタル医療推進室

〒443-8501

愛知県蒲郡市平田町向田1番地1

TEL 0533-66-2200

FAX 0533-66-2295